

- ÁREAS**
- Área - Edificação Nova : 76,52 m²
 - Área - Edificação Existente : 632,45 m²
 - Área de Calçada Existente: 220,53 m²
 - Área de Calçada a Ser Construída: 298,87 m²
 - Área Construída Total : 708,97 m²
 - Área Forração Grama: 1.466,93 m²
 - ALVENARIA A CONSTRUIR
 - ALVENARIA A DEMOLIR

DEMOLIR/CONSTRUIR
ESCALA 1:150

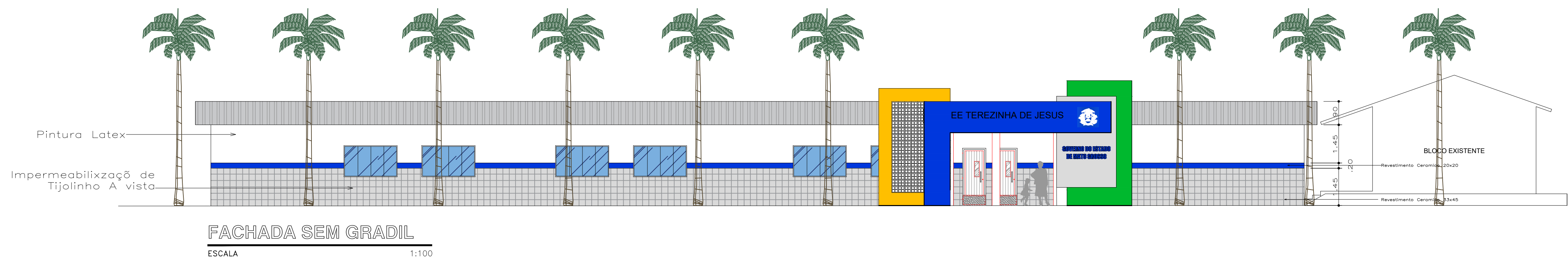

ANOTAÇÕES:

CHAPADA DOS GUIMARÃES
PREFEITURA

CNPJ: 03507530/0001-19 Endereço: R. Tiradentes, 190, Chapada dos Guimarães - MT, 78195-000

VUOLO
ENGENHARIA

OBRA: **REFORMA DE ESCOLA**

PROJETO: **PROJETO ARQUITETÔNICO**

LOCALIZAÇÃO: **Município de Chapada dos Guimarães - MT**

AUTOR DO PROJETO: **Eng. Yuri Bispo Neves Vuolo**
crea-MT : MT047573

RESP. TÉCNICO:

DESENHISTA:

ASSUNTO: **PLANTA DE DEMOLIR/CONSTRUIR FACHADA**

ARQUITETÔNICO FOLHA N° **04/05**

ESCALA: Indicada	UNIDADE: METRO	DATA: MARÇO /2021
ÁREA CONSTRUIDA: 708,97	ÁREA COBERTA: 1.028,82	ÁREA DO LOTE: